



RIO PARDO

DIAGNÓSTICO SÓCIO ECONÔMICO

DE MÃOS DADAS PARA O FUTURO



Agência de
Desenvolvimento
Regional
Leste Paulista e Sul de Minas



ADRP
AGÊNCIA
DE DESENVOLVIMENTO
RIO PARDO 2050



RIO PARDO

CADEIAS PRODUTIVAS



DE MÃOS DADAS PARA O FUTURO



Agência de
Desenvolvimento
Regional
Leste Paulista e Sul de Minas



ADRP
AGÊNCIA
DE DESENVOLVIMENTO
RIO PARDO 2050



ESTABELECIDAMENTOS POR SETOR	Guaxupé	Mococa	Mogi Guaçu	Mogi Mirim	Pirassununga	Porto Ferreira	São João da Boa Vista	São José do Rio Pardo
Transporte e Comunicações	62	80	166	78	78	98	105	85
Setor Elétrico e de Comunicação	14	8	12	19	8	13	6	4
Prod. Mineral não Metálico	12	11	33	13	4	95	30	13
Papel e Gráfico	12	9	20	10	9	9	10	15
Médicos, Odontológicos e Veterinários	132	115	206	195	119	69	211	141
Madeira e Mobiliário	8	8	51	61	8	48	22	10
Instituição Financeira	19	31	50	37	30	15	47	27
Indústria Têxtil	23	11	24	14	10	11	18	14
Indústria Química	7	15	31	22	18	12	19	20
Indústria Metalúrgica	23	27	76	42	23	37	44	17
Indústria Mecânica	9	38	49	58	11	3	29	10

NÚMERO DE ESTABELECIDAMENTOS POR SETOR RIO PARDO/ REGIÃO 2018 (Parte 1)



Agência de
Desenvolvimento
Regional
Leste Paulista e Sul de Minas



ADRP
AGÊNCIA
DE DESENVOLVIMENTO
RIO PARDO 2050



ESTABELECEMENTOS POR SETOR	Guaxupé	Mococa	Mogi Guaçu	Mogi Mirim	Pirassununga	Porto Ferreira	São João da Boa Vista	São José do Rio Pardo
Estabelecimentos Comunicação	223	185	381	301	261	165	322	210
Ensino	35	17	92	39	52	25	45	37
Construção Civil	156	61	91	83	65	95	192	81
Comércio Varejista	572	646	1215	815	643	604	986	624
Comércio Atacadista	74	45	100	118	56	90	134	101
Borracha, Fumo, Couros	14	7	14	16	11	6	17	6
Alimentos e Bebidas	44	44	61	46	42	17	61	54
Agricultura	172	318	252	261	198	75	332	288
Adm. Técnica Profissional	143	138	311	230	152	115	256	131
TOTAL	1754	1814	3235	2458	1798	1602	2886	1888

NÚMERO DE ESTABELECEMENTOS POR SETOR RIO PARDO/ REGIÃO 2018 (Parte 2)

FONTE: CAGED/RAIS



Agência de
Desenvolvimento
Regional
Leste Paulista e Sul de Minas



ADRP
AGÊNCIA
DE DESENVOLVIMENTO
RIO PARDO 2050



NÚMERO DE EMPREGOS POR SETOR -RIO PARDO/REGIONAL 2018

NÚMERO DE EMPREGOS POR SETOR - 2018	Guaxupé	Mococa	Mogi Guaçu	Mogi Mirim	Pirassununga	Porto Ferreira	São Joao da Boa Vista	São Jose do Rio Pardo
Extrativa Mineral	0	0	68	75	5	10	59	29
Prod. Mineral não Metálico	90	79	516	158	43	3102	790	66
Indústria Metalúrgica	192	728	643	672	112	234	767	47
Indústria Mecânica	17	725	697	1454	47	3	505	135
Setor Elétrico e de Comunicação	894	50	245	652	36	1341	241	12
Material de Transporte	16	101	3690	2767	36	0	617	0
Madeira e Mobiliário	124	29	694	858	34	528	175	24
Papel e Gráfico	42	83	1467	207	18	187	37	86
Borracha, Fumo, Couros	227	36	115	612	210	38	132	16
Indústria Química	117	1554	857	260	1270	132	438	763
Indústria Têxtil	307	81	168	85	176	79	371	50
Indústria Calçados	683	89	0	110	0	0	0	0
Alimentos e Bebidas	384	758	1268	873	2187	504	746	2056





NÚMERO DE EMPREGOS POR SETOR -RIO PARDO/REGIONAL 2018

NÚMERO DE EMPREGOS POR SETOR - 2018	Guaxupé	Mococa	Mogi Guaçu	Mogi Mirim	Pirassununga	Porto Ferreira	São Joao da Boa Vista	São Jose do Rio Pardo
Serviço Utilidade Pública	13	107	369	283	302	117	96	119
Construção Civil	238	383	1137	1063	542	287	632	773
Comércio Varejista	2630	3172	6840	4822	3845	2916	5363	3088
Comércio Atacadista	1760	1012	1230	995	611	1056	1159	655
Instituição Financeira	278	217	525	434	243	108	585	272
Adm Técnica Profissional	686	655	1748	1204	938	515	1872	619
Transporte e Comunicações	396	608	2737	1411	703	959	862	606
Aloj. Comunicação	964	948	2774	1999	1572	725	1904	1006
Médicos, Odontológicos e Veterinários	522	606	1964	1006	851	470	1983	699
Ensino	703	264	1766	869	1207	376	1522	489
Administração Pública	1101	1395	3425	3216	4499	1463	1809	1510
Agricultura	967	2693	3953	1525	3299	285	2437	1391
TOTAL	13.351	16.373	38.896	27.610	22.786	15.435	25.102	14.511



NÚMERO DE EMPREGOS POR SETOR RIO PARDO/ REGIÃO 2018 EM % (parte 1)

NÚMERO DE EMPREGOS POR SETOR - 2018	Guaxupé	51917	Mococa	68885	Mogi Guaçu	151888	Mogi Mirim
Extrativa Mineral	0	0,00%	0	0,00%	68	0,17%	75
Prod. Mineral não Metálico	90	0,67%	79	0,48%	516	1,33%	158
Indústria Metalúrgica	192	1,44%	728	4,45%	643	1,65%	672
Indústria Mecânica	17	0,13%	725	4,43%	697	1,79%	1454
Setor Elétrico e de Comunicação	894	6,70%	50	0,31%	245	0,63%	652
Material de Transporte	16	0,12%	101	0,62%	3690	9,49%	2767
Madeira e Mobiliário	124	0,93%	29	0,18%	694	1,78%	858
Papel e Gráfico	42	0,31%	83	0,51%	1467	3,77%	207
Borracha, Fumo, Couros	227	1,70%	36	0,22%	115	0,30%	612
Indústria Química	117	0,88%	1554	9,49%	857	2,20%	260
Indústria Têxtil	307	2,30%	81	0,49%	168	0,43%	85
Indústria Calçados	683	5,12%	89	0,54%	0	0,00%	110
Alimentos e Bebidas	384	2,88%	758	4,63%	1268	3,26%	873



NÚMERO DE EMPREGOS POR SETOR RIO PARDO/ REGIÃO 2018 EM % (parte 2)

NÚMERO DE EMPREGOS POR SETOR - 2018	93189	Pirassununga	76409	Porto Ferreira	56150	São Joao da Boa Vista	91211	São Jose do Rio Pardo	54946
Extrativa Mineral	0,27%	5	0,02%	10	0,06%	59	0,24%	29	0,20%
Prod. Mineral não Metálico	0,57%	43	0,19%	3102	20,10%	790	3,15%	66	0,45%
Indústria Metalúrgica	2,43%	112	0,49%	234	1,52%	767	3,06%	47	0,32%
Indústria Mecânica	5,27%	47	0,21%	3	0,02%	505	2,01%	135	0,93%
Setor Elétrico e de Comunicação	2,36%	36	0,16%	1341	8,69%	241	0,96%	12	0,08%
Material de Transporte	10,02%	36	0,16%	0	0,00%	617	2,46%	0	0,00%
Madeira e Mobiliário	3,11%	34	0,15%	528	3,42%	175	0,70%	24	0,17%
Papel e Gráfico	0,75%	18	0,08%	187	1,21%	37	0,15%	86	0,59%
Borracha, Fumo, Couros	2,22%	210	0,92%	38	0,25%	132	0,53%	16	0,11%
Indústria Química	0,94%	1270	5,57%	132	0,86%	438	1,74%	763	5,26%
Indústria Têxtil	0,31%	176	0,77%	79	0,51%	371	1,48%	50	0,34%
Indústria Calçados	0,40%	0	0,00%	0	0,00%	0	0,00%	0	0,00%
Alimentos e Bebidas	3,16%	2187	9,60%	504	3,27%	746	2,97%	2056	14,17%



NÚMERO DE EMPREGOS POR SETOR RIO PARDO/ REGIÃO 2018 EM % (parte 3)

NÚMERO DE EMPREGOS POR SETOR - 2018	Guaxupé	51917	Mococa	68885	Mogi Guaçu	151888	Mogi Mirim
Serviço Utilidade Pública	13	0,10%	107	0,65%	369	0,95%	283
Construção Civil	238	1,78%	383	2,34%	1137	2,92%	1063
Comércio Varejista	2630	19,70%	3172	19,37%	6840	17,59%	4822
Comércio Atacadista	1760	13,18%	1012	6,18%	1230	3,16%	995
Instituição Financeira	278	2,08%	217	1,33%	525	1,35%	434
Adm Técnica Profissional	686	5,14%	655	4,00%	1748	4,49%	1204
Transporte e Comunicações	396	2,97%	608	3,71%	2737	7,04%	1411
Aloj. Comunicação	964	7,22%	948	5,79%	2774	7,13%	1999
Médicos, Odontológicos e Veterinários	522	3,91%	606	3,70%	1964	5,05%	1006
Ensino	703	5,27%	264	1,61%	1766	4,54%	869
Administração Pública	1101	8,25%	1395	8,52%	3425	8,81%	3216
Agricultura	967	7,24%	2693	16,45%	3953	10,16%	1525
TOTAL	13.351	25,72%	16.373	23,77%	38.896	25,61%	27.610



NÚMERO DE EMPREGOS POR SETOR RIO PARDO/ REGIÃO 2018 EM % (parte 4)

NÚMERO DE EMPREGOS POR SETOR - 2018	93189	Pirassununga	76409	Porto Ferreira	56150	São Joao da Boa Vista	91211	São Jose do Rio Pardo	Pop. 2019 54946
Serviço Utilidade Pública	1,02%	302	1,33%	117	0,76%	96	0,38%	119	0,82%
Construção Civil	3,85%	542	2,38%	287	1,86%	632	2,52%	773	5,33%
Comércio Varejista	17,46%	3845	16,87%	2916	18,89%	5363	21,36%	3088	21,28%
Comércio Atacadista	3,60%	611	2,68%	1056	6,84%	1159	4,62%	655	4,51%
Instituição Financeira	1,57%	243	1,07%	108	0,70%	585	2,33%	272	1,87%
Adm Técnica Profissional	4,36%	938	4,12%	515	3,34%	1872	7,46%	619	4,27%
Transporte e Comunicações	5,11%	703	3,09%	959	6,21%	862	3,43%	606	4,18%
Aloj. Comunicação	7,24%	1572	6,90%	725	4,70%	1904	7,59%	1006	6,93%
Médicos, Odontológicos e Veterinários	3,64%	851	3,73%	470	3,05%	1983	7,90%	699	4,82%
Ensino	3,15%	1207	5,30%	376	2,44%	1522	6,06%	489	3,37%
Administração Pública	11,65%	4499	19,74%	1463	9,48%	1809	7,21%	1510	10,41%
Agricultura	5,52%	3299	14,48%	285	1,85%	2437	9,71%	1391	9,59%
TOTAL	29,63%	22.786	29,82%	15.435	27,49%	25.102	27,52%	14.511	26,41%



RIO PARDO

POLOS ECONÔMICOS



DE MÃOS DADAS PARA O FUTURO



Agência de
Desenvolvimento
Regional
Leste Paulista e Sul de Minas



ADRP
AGÊNCIA
DE DESENVOLVIMENTO
RIO PARDO 2050



**Seis esferas
para
potencializar os
polos**



**Agência de
Desenvolvimento
Regional**
Leste Paulista e Sul de Minas



ADRP
AGÊNCIA
DE DESENVOLVIMENTO
RIO PARDO 2050



POLOS DE DESENVOLVIMENTO CRIADOS PELO GOVERNO DO ESTADO DE SÃO PAULO

Tecnologia
Eco
Florestal



1. Saúde e Farma
2. Metal-metalúrgico, Máquinas e Equipamentos
3. Automotivo
4. Químico, Borracha e Plástico
5. Derivados do Petróleo e Petroquímico
6. Biocombustíveis
7. Alimentos e Bebidas
8. Têxtil, Vestuário e Acessórios
9. Couro e Calçados
10. Tech (Agritech, Aeroespacial, Serviços Tecnológicos)
11. Eco-Florestal (Vale do Ribeira)
- 12- Papel Celulose e Reflorestamento



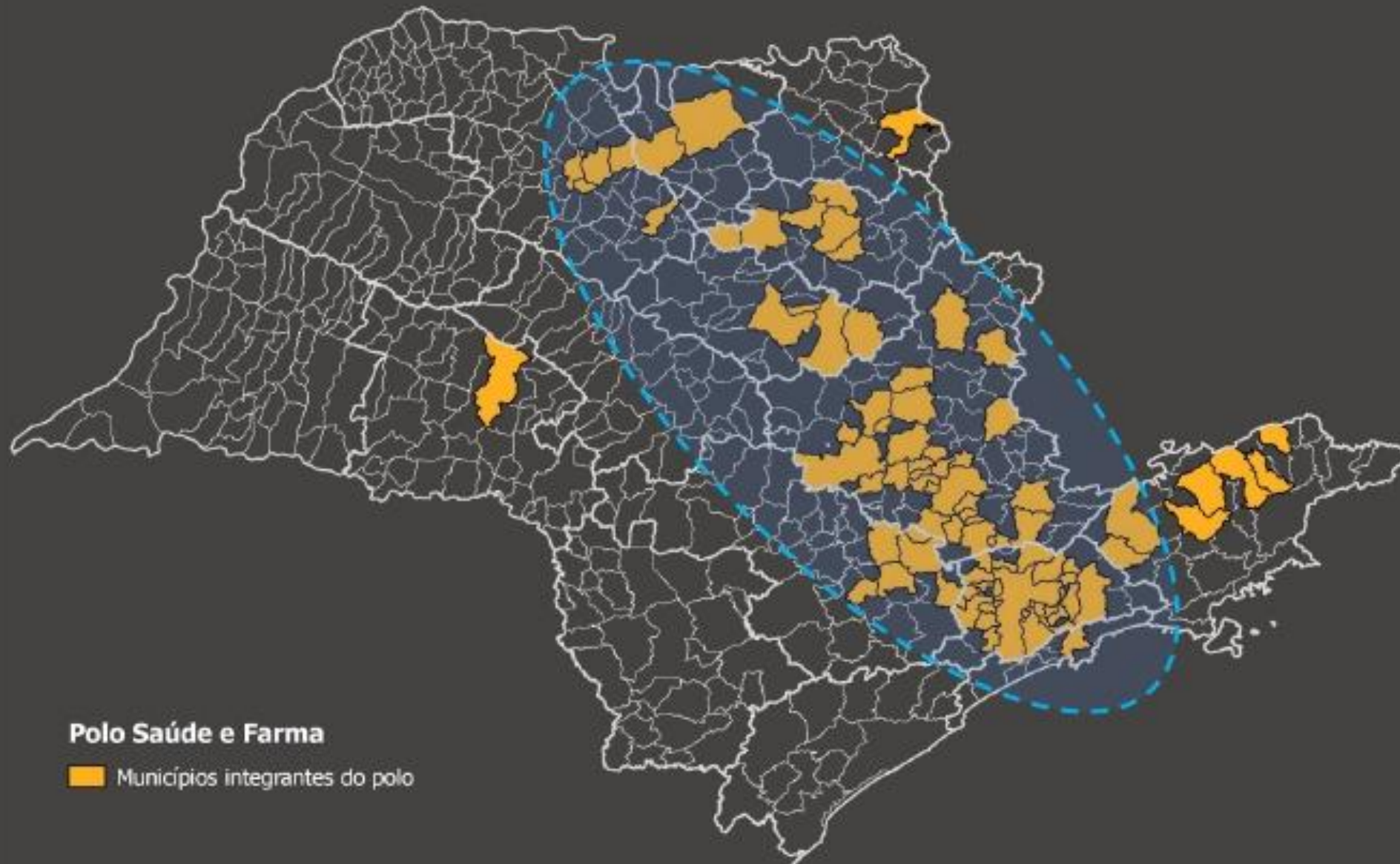



SAÚDE E FARMA

FONTE: Secretaria de Desenvolvimento Estado de SP

Americana
Américo Brasiliense
Aracoiaba da Serra
Araraquara
Araras
Arujá
Atibaia
Bady Bassitt
Barretos
Barueri
Bragança Paulista
Caieiras
Cajamar
Campinas
Campo Limpo Paulista
Casa Branca

Catanduva
Charqueada
Cosmópolis
Cotia
Cravinhos
Cruzeiro
Descalvado
Diadema
Embu das Artes
Embu-Guaçu
Ferraz de
Vasconcelos
Franca
Guapiaçu
Guaratinguetá
Guarulhos
Hortolândia
Indaiatuba

Itapeçerica da Serra
Itapevi
Itapira
Itaquaquecetuba
Itu
Itupeva
Jaboticabal
Jacareí
Jaguariúna
Jandira
Jardinópolis
Jundiaí
Leme
Limeira
Lorena
Louveira
Mairiporã

Marília
Mauá
Mirassol
Mogi das Cruzes
Monte Alto
Nova Odessa
Olímpia
Osasco
Paulínia
Pindamonhanga
Piracicaba
Porto Feliz
Ribeirão Pires
Ribeirão Preto
Rio Claro
Rio das Pedras
Salto

Santa Bárbara D'Oeste
Santa Gertrudes
Santana de Parnaíba
Santo André
Santos
São Bernardo do Campo
São Caetano do Sul
São Carlos
São João da Boa Vista
São José do Rio Preto
São José dos Campos
São Paulo
São Roque
Sertãozinho
Sorocaba
Sumaré
Suzano
Taboão da Serra
Taubaté
Valinhos
Vargem Grande Paulista
Várzea Paulista
Vinhedo



Agência de
Desenvolvimento
Regional
Leste Paulista e Sul de Minas



ADRP
AGÊNCIA
DE DESENVOLVIMENTO
RIO PARDO 2050

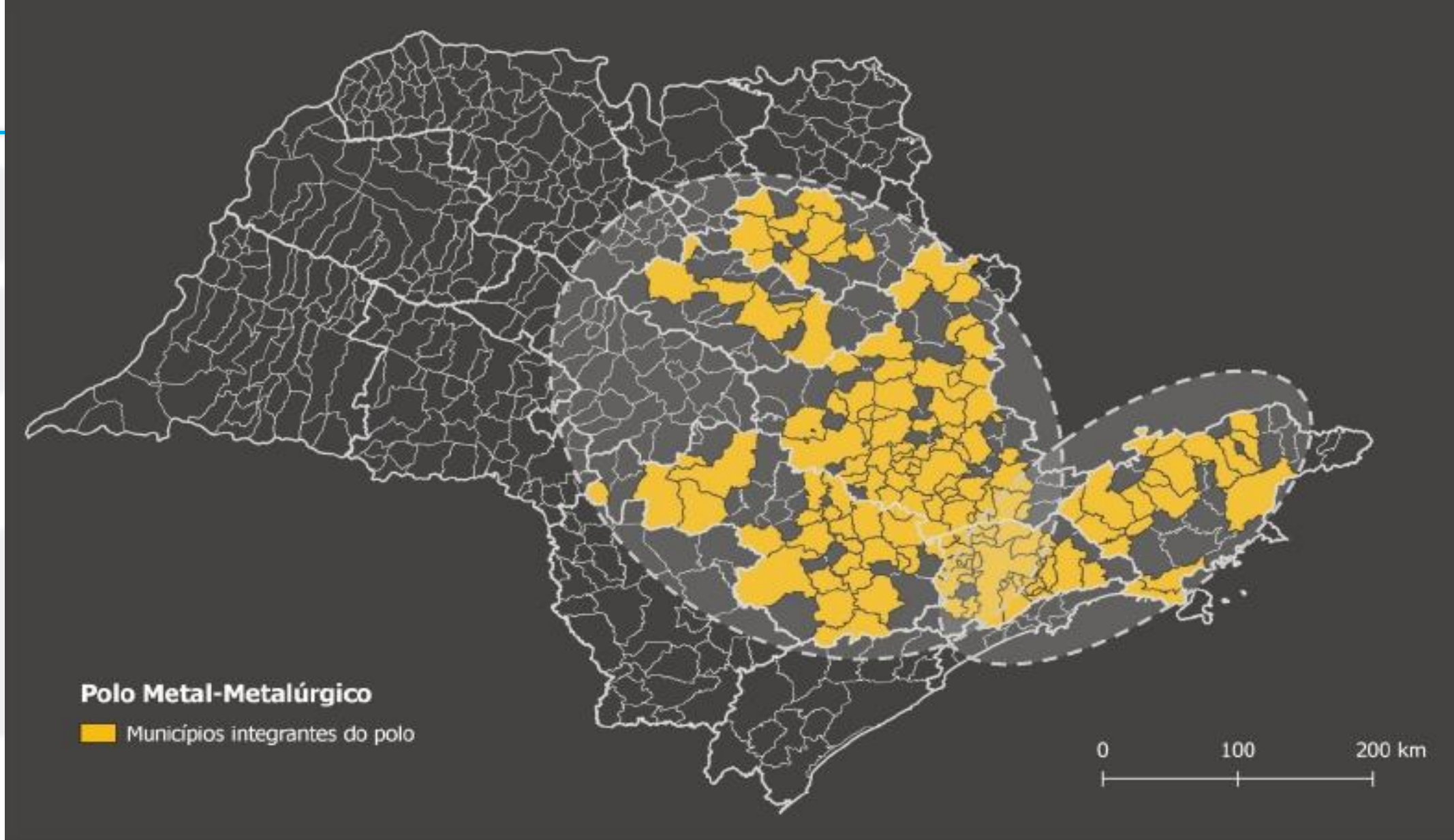

FONTE: Secretaria de Desenvolvimento Estado de SP



**Agência de
Desenvolvimento
Regional**
Leste Paulista e Sul de Minas



ADRP
AGÊNCIA
DE DESENVOLVIMENTO
RIO PARDO 2050



METAL-METALÚRGICO, MAQUINAS E EQUIPAMENTOS

FONTE: Secretaria de Desenvolvimento Estado de SP

	Boituva		Francisco Morato	Itápolis	
Aluminio	Bom Jesus dos Perdões	Caraguatatuba	Franco da Rocha	Itaquaquecetuba	
Americana	Botucatu	Cerquilha	Guaratinguetá	Itatiba	
Américo Brasiliense	Bragança Paulista	Cesário Lange	Guardei	Itatinga	
Amparo	Cabreúva	Cordeirópolis	Guariba	Itu	
Analândia	Caçapava	Cotia	Guarulhos	Itupeva	
Araçariguama	Cachoeira	Cravinhos	Guatapara	Jaboticabal	Leme
Araçoiaba da Serra	Paulista	Cruzeiro	Hortolândia	Jacareí	Limeira
Araras	Caieiras	Cunha	Igaratá	Jaguariúna	Lindoia
Artur Nogueira	Cajamar	Diadema	Indaiatuba	Jambeiro	
Arujá	Campinas	Elias Fausto	Iperó	Jandira	
Araraquara	Campo Limpo	Embu das Artes	Ipeúna	Jardinópolis	
Atibaia	Paulista	Embu-Guaçu	Iracemápolis	Jarinu	
Avaré	Campos do Jordão	Espírito Sto. do Pinhal	Itapetininga	Jundiaí	
Barrinha	Jordão	Fernando Prestes	Itapevi	Laranjal Paulista	
Barueri	Capivari	Ferraz de Vasconcelos	Itapira		
Biritiba-Mirim	Carapicuíba				



Agência de
Desenvolvimento
Regional
Leste Paulista e Sul de Minas



ADRP
AGÊNCIA
DE DESENVOLVIMENTO
RIO PARDO 2050



METAL-METALÚRGICO, MAQUINAS E EQUIPAMENTOS

FONTE: Secretaria de Desenvolvimento Estado de SP

- RIO PARDO**
- Lorena
 - Louveira
 - Mairinque
 - Mairiporã
 - Manduri
 - Matão
 - Mauá
 - Mococa
 - Mogi das Cruzes
 - Mogi Guaçu
 - Mogi Mirim
 - Mombuca
 - Monte Mor
 - Nova Odessa
 - Osasco
 - Paulínia
 - Pedreira
 - Piedade
 - Pilar do Sul
 - Pindamonhangaba
 - Pinhalzinho
 - Piracicaba
 - Pirapora do Bom Jesus
 - Pirassununga
 - Pitangueiras
 - Poá
 - Porto Feliz
 - Potim
 - Pratânia
 - Ribeirão Pires
 - Ribeirão Preto
 - Rio Claro
 - Rio das Pedras
 - Rio Grande da Serra
 - Salto
 - Salto de Pirapora
 - Santa Bárbara D'Oeste
 - Santa Branca
 - Santa Gertrudes
- 2015**
- DE MAIS DADAS PARA O FUTURO



Agência de
Desenvolvimento
Regional
Leste Paulista e Sul de Minas



ADRP
AGÊNCIA
DE DESENVOLVIMENTO
RIO PARDO 2050



METAL-METALÚRGICO, MAQUINAS E EQUIPAMENTOS

FONTE: Secretaria de Desenvolvimento Estado de SP

- Santana de Parnaíba
- Santo André
- Santo Antônio de Posse
- São Bento do Sapucaí
- São Bernardo do Campo
- São Caetano do Sul
- São Carlos
- São João da Boa Vista
- São José do Rio Pardo ★
- São José dos Campos

- São Lourenço da Serra
- São Paulo
- São Pedro
- São Sebastião
- Sarapuí
- Sertãozinho
- Serra Azul
- Sorocaba
- Sumaré
- Suzano
- Taboão da Serra
- Tambaú
- Tapiraí
- Tatuí

- Taubaté
- Tietê
- Tremembé
- Valinhos
- Vargem Grande do Sul
- Vargem Grande Paulista
- Várzea Paulista
- Vinhedo
- Votorantim
- Estiva Gerbi



Agência de
Desenvolvimento
Regional
Leste Paulista e Sul de Minas



ADRP
AGÊNCIA
DE DESENVOLVIMENTO
RIO PARDO 2050

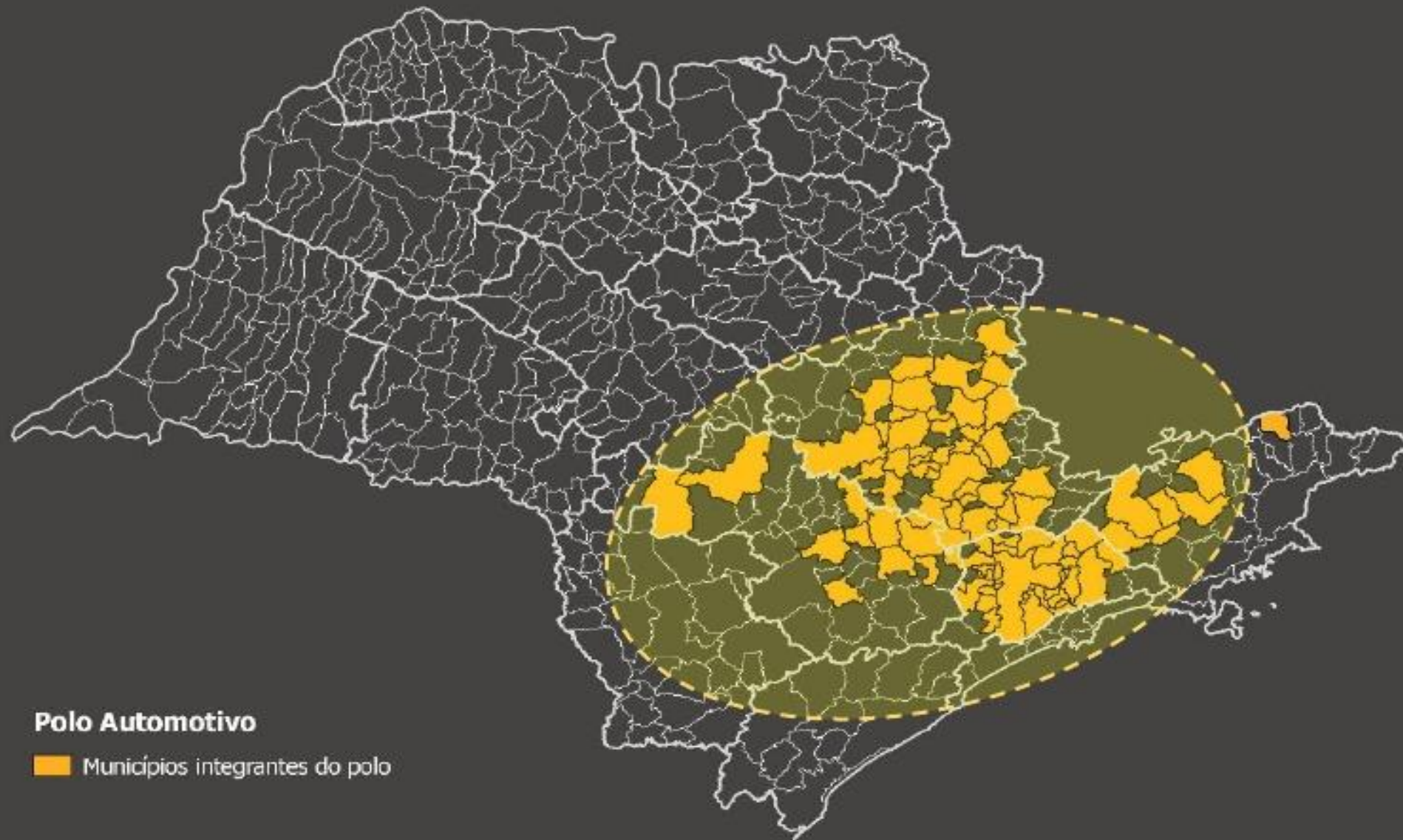

FONTE: Secretaria de Desenvolvimento Estado de SP



**Agência de
Desenvolvimento
Regional**
Leste Paulista e Sul de Minas



ADRP
AGÊNCIA
DE DESENVOLVIMENTO
RIO PARDO 2050



AUTOMOTIVO

- Americana
- Amparo
- Araçariguama
- Araras
- Artur Nogueira
- Arujá
- Atibaia
- Avaré
- Barueri
- Boituva
- Botucatu
- Bragança Paulista
- Cabreúva
- Caçapava
- Caieiras
- Cajamar
- Campinas

- Campo Limpo Paulista
- Capivari
- Carapicuíba
- Cordeirópolis
- Cotia
- Cruzeiro
- Diadema
- Embu das Artes
- Embu-Guaçu
- Engenheiro Coelho
- Espírito Santo do Pinhal
- Ferraz de Vasconcelos
- Franco da Rocha
- Guararema
- Guarulhos
- Hortolândia
- Indaiatuba
- Iracemápolis
- Itapeçerica da Serra
- Itapira
- Itaquaquetuba

- Itatiba
- Itu
- Itupeva
- Jacareí
- Jaguariúna
- Jambeiro
- Jandira
- Jarinu
- Jundiaí
- Leme
- Limeira
- Mairinque
- Mairiporã
- Mauá
- Mogi das Cruzes
- Mogi Guaçu
- Mogi Mirim
- Nova Odessa
- Osasco
- Paulínia
- Pedreira

- Pindamonhangaba
- Piracicaba
- Poá
- Porto Feliz
- Ribeirão Pires
- Rio Claro
- Rio das Pedras
- Rio Grande da Serra
- Salto
- Santa Bárbara D'Oeste
- Santa Isabel
- Santana de Parnaíba
- Santo André
- Santo Antônio de Posse
- São Bernardo do Campo
- São Caetano do Sul

- São João da Boa Vista
- São José dos Campos
- São Paulo
- Sarapuí
- Sorocaba
- Sumaré
- Suzano
- Taboão da Serra
- Tatuí
- Taubaté
- Tietê
- Valinhos
- Vargem Grande Paulista
- Várzea Paulista
- Vinhedo



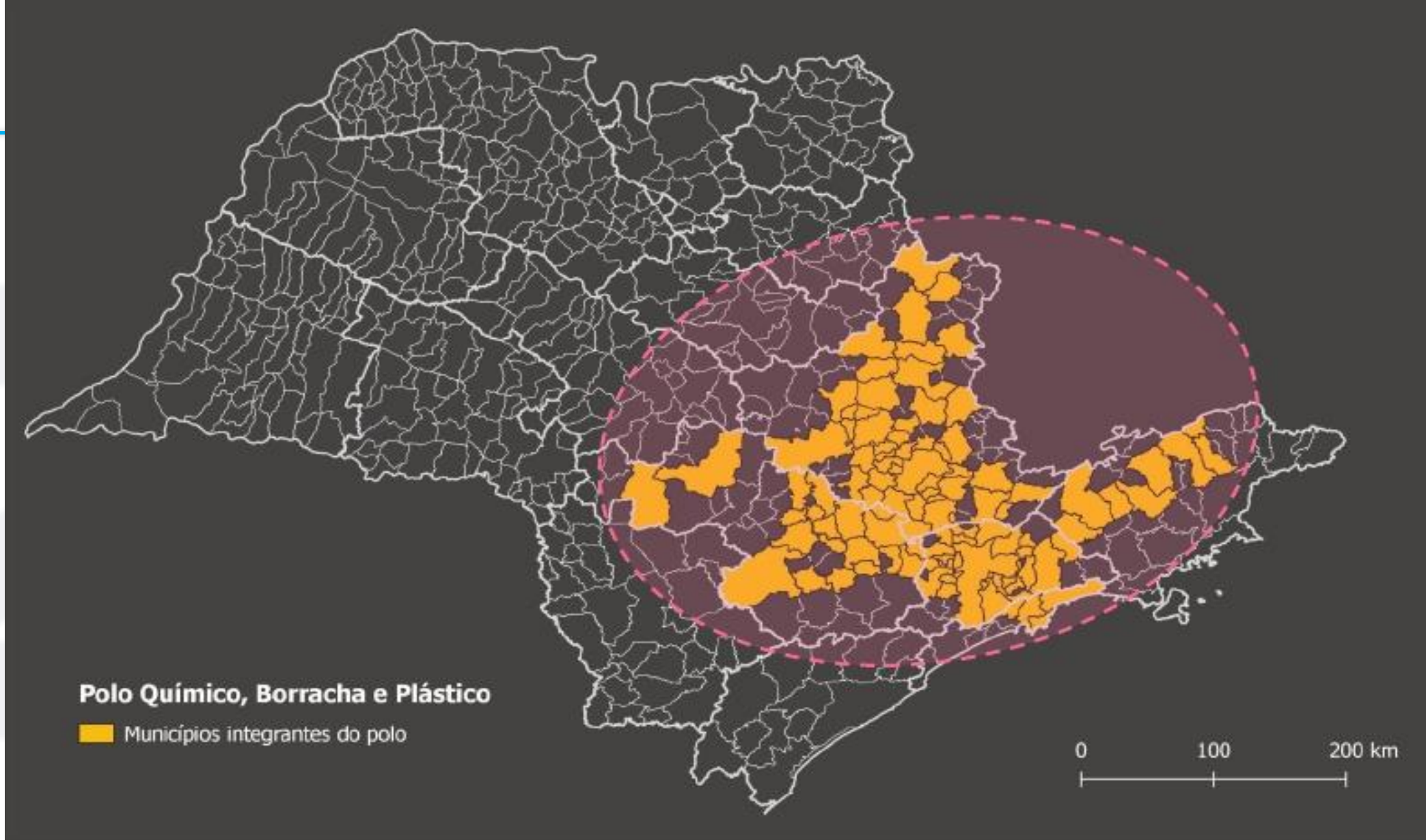

FONTE: Secretaria de Desenvolvimento Estado de SP



**Agência de
Desenvolvimento
Regional**
Leste Paulista e Sul de Minas



ADRP
AGÊNCIA
DE DESENVOLVIMENTO
RIO PARDO 2050



POLO QUÍMICO BORRACHA E PLÁSTICO

- Aguai
- Americana
- Amparo
- Araçariguama
- Araras
- Artur Nogueira
- Arujá
- Atibaia
- Avaré
- Barueri
- Bertioga
- Boituva
- Bom Jesus dos Perdoes
- Botucatu
- Bragança Paulista
- Cabreúva
- Caçapava
- Caieiras
- Cajamar

- Campinas
- Capivari
- Carapicuíba
- Casa Branca
- Cerquillo
- Cesário Lange
- Cordeirópolis
- Cosmópolis
- Cotia
- Cubatão
- Diadema
- Elias Fausto
- Embu das Artes
- Ferraz de Vasconcelos
- Franco da Rocha
- Guararema
- Guaratinguetá
- Guarujá
- Guarulhos

- Hortolândia
- Indaiatuba
- Iperó
- Iracemápolis
- Itapeccerica da Serra
- Itapetininga
- Itapevi
- Itapira
- Itaquaquecetuba
- Itatiba
- Itu
- Itupeva
- Jacareí
- Jaguariúna
- Jandira
- Jundiaí
- Laranjal Paulista
- Leme
- Limeira





POLO QUÍMICO BORRACHA E PLÁSTICO

- Lorena
- Louveira
- Mairinque
- Mairiporã
- Mauá
- Mococa
- Mogi das Cruzes
- Mogi Guaçu
- Mogi Mirim
- Monte Mor
- Morungaba
- Nova Odessa
- Osasco
- Paulínia
- Pedreira
- Pindamonhangaba
- Piquete
- Piracaia
- Piracicaba
- Pirassununga
- Porto Feliz
- Ribeirão Pires
- Rio Claro
- Salto
- Salto de Pirapora
- Santa Bárbara D'Oeste
- Santa Gertrudes
- Santana de Parnaíba
- Santo André
- Santos
- São Bernardo do Campo
- São Caetano do Sul
- São João da Boa Vista
- ★ São José do Rio Pardo
- São José dos Campos
- São Paulo
- São Roque
- Sarapuí
- Sorocaba
- Sumaré
- Suzano
- Taboão da Serra
- Tatuí
- Taubaté
- Tietê
- Valinhos
- Vargem Grande Paulista
- Várzea Paulista
- Vinhedo
- Votorantim

DE MANEIRA SUSTENTÁVEL PARA O FUTURO



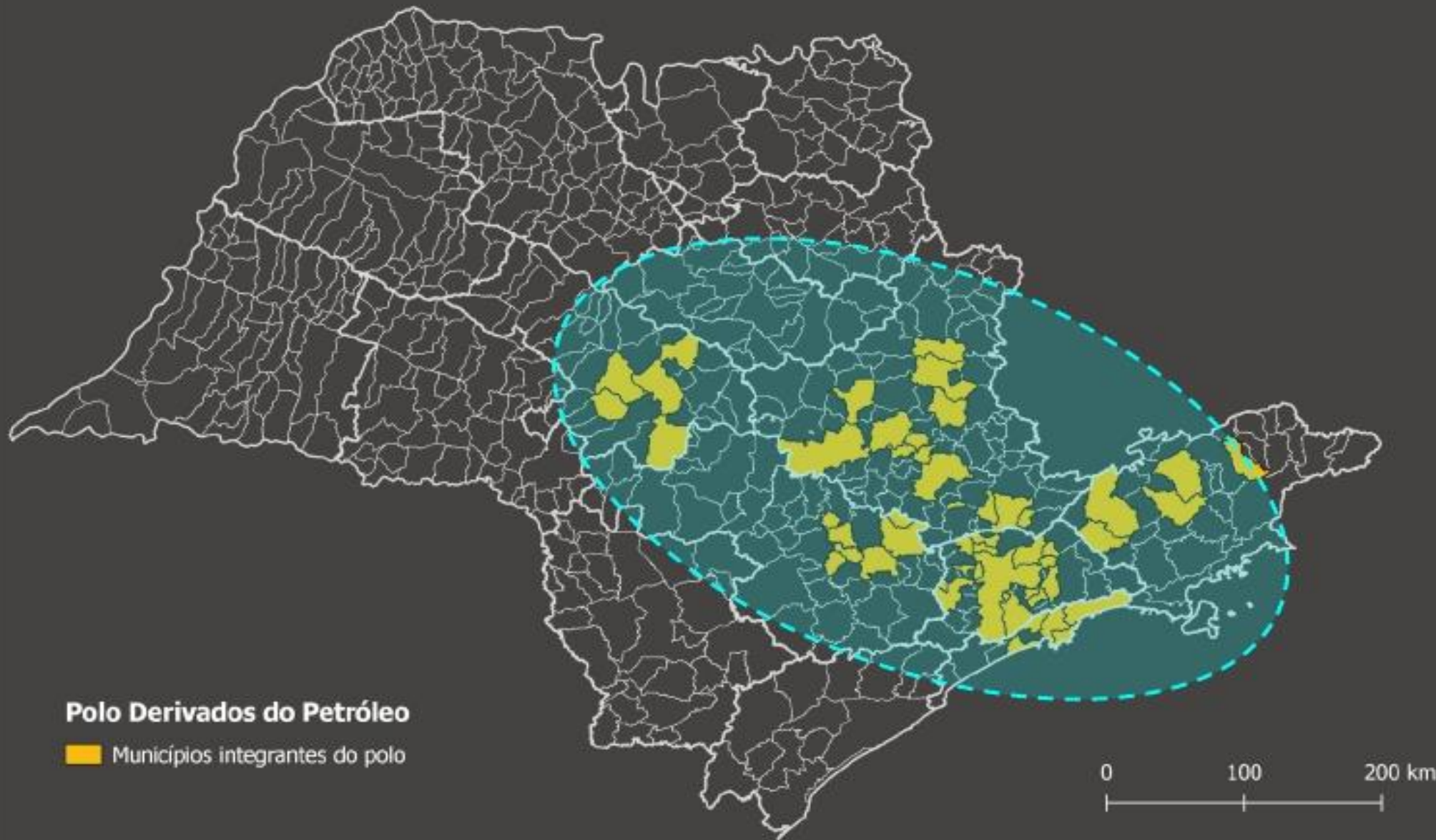

Polo Derivados do Petróleo

 Municípios integrantes do polo





POLO DERIVADOS DO PETRÓLEO

- Aguai
- Americana
- Arujá
- Atibaia
- Bariri
- Barueri
- Bauru
- Bertioga
- Boituva
- Bom Jesus dos Perdões
- Caieiras
- Cajamar
- Campinas
- Capela do Alto
- Cerquillo
- Cosmópolis

- Cotia
- Cubatão
- Diadema
- Franco da Rocha
- Guarujá
- Guarulhos
- Iperó
- Itaquaquecetuba
- Itu
- Jacareí
- Jarinu
- Lençóis Paulista
- Limeira
- Lorena
- Louveira
- Mauá
- Mogi Guaçu
- Mogi Mirim

- Osasco
- Paulínia
- Pederneiras
- Pindamonhangaba
- Piracicaba
- Piratininga
- Praia Grande
- Ribeirão Pires
- Rio Claro
- Salto
- Santos
- São Bernardo do

- São José dos Campos
- São Paulo
- São Vicente
- Sorocaba
- Suzano
- Taubaté
- Vargem Grande Paulista



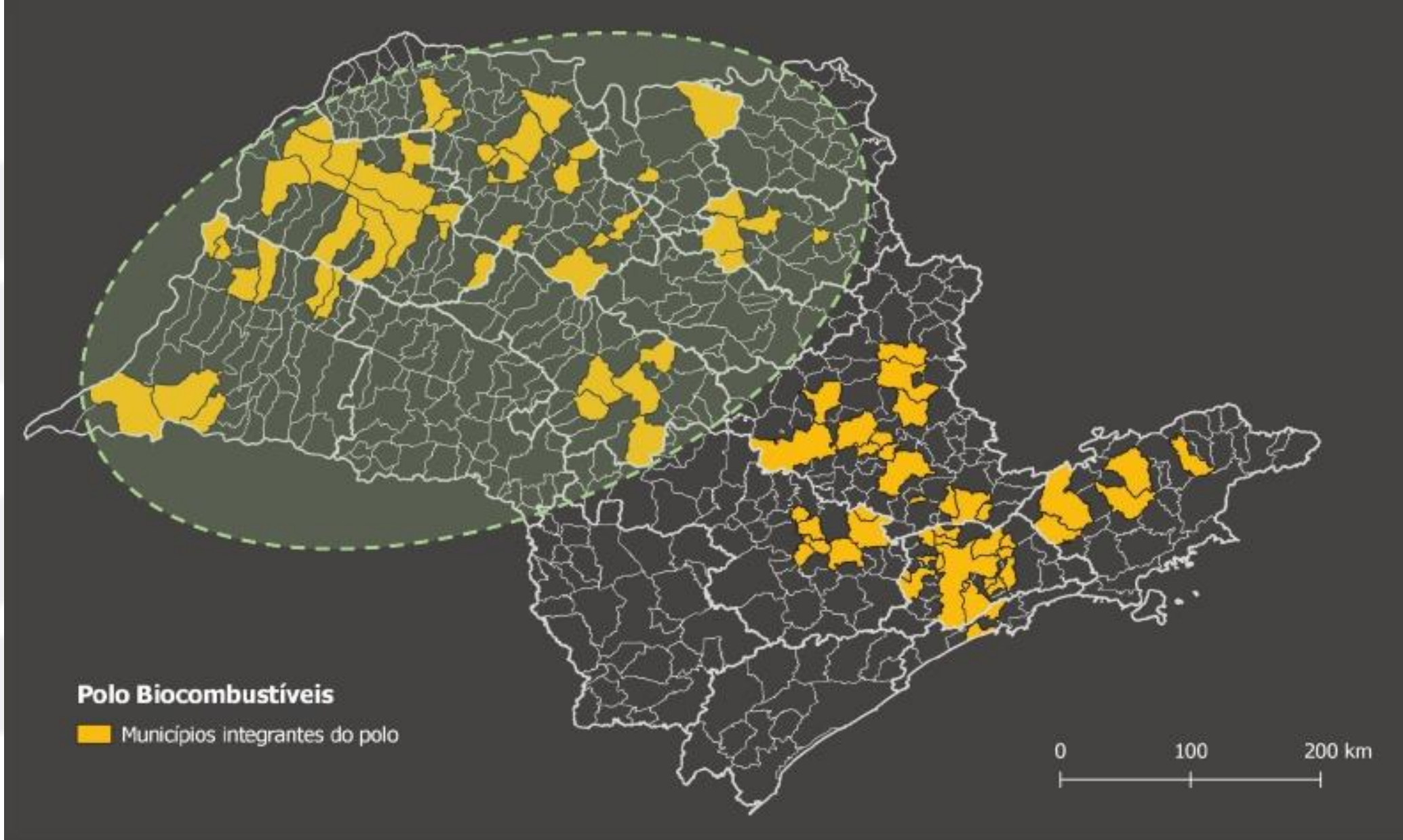

FONTE: Secretaria de Desenvolvimento Estado de SP



**Agência de
Desenvolvimento
Regional**
Leste Paulista e Sul de Minas



ADRP
AGÊNCIA
DE DESENVOLVIMENTO
RIO PARDO 2050



POLO BIOCOMBUSTIVEIS

- Adamantina
- Aguai
- Americana
- Andradina
- Araçatuba
- Arujá
- Atibaia
- Avanhandava
- Bariri
- Barueri
- Bauru
- Boituva
- Bom Jesus dos Perdões
- Brejo Alegre
- Buritama
- Caieiras
- Cajamar
- Campinas
- Capela do Alto
- Catanduva
- Cerquilha
- Cosmópolis
- Cotia
- Cubatão
- Diadema
- Dracena
- Fernandópolis
- Franco da Rocha
- General Salgado
- Guaíra
- Guararapes
- Guariba
- Guarulhos
- Iperó
- Itaquaquetuba
- Itu
- Jaboticabal
- Jacareí
- Jarinu
- Junqueirópolis
- Lençóis Paulista
- Limeira
- Lorena
- Louveira
- Lucélia
- Marapoama
- Mauá
- Meridiano
- Mirante do Paranapanema
- Mogi Guaçu
- Mogi Mirim
- Monte Aprazível
- Novo Horizonte
- Onda Verde
- Osasco
- Palestina
- Pauliceia
- Paulínia
- Pederneiras
- Pereira Barreto
- Pindamonhangaba
- Piracicaba
- Piratininga
- Pitangueiras
- Praia Grande
- Ribeirão Pires





RIO PARDO

- Rio Claro
- Salto
- Sandovalina
- Santa Mercedes
- Santo Antônio do Araçanguá
- São Bernardo do Campo
- São Jose do Rio Preto
- São Jose dos Campos
- São Paulo
- Sebastianópolis do Sul
- Serrana
- Sertãozinho
- Severínia
- Sorocaba
- SudMennucci
- Suzanapolis
- Suzano
- Tanabi
- Taubaté
- Teodoro Sampaio
- Ubarana
- Valparaíso
- Vargem Grande Paulista

DE MÃOS DADAS PARA O FUTURO



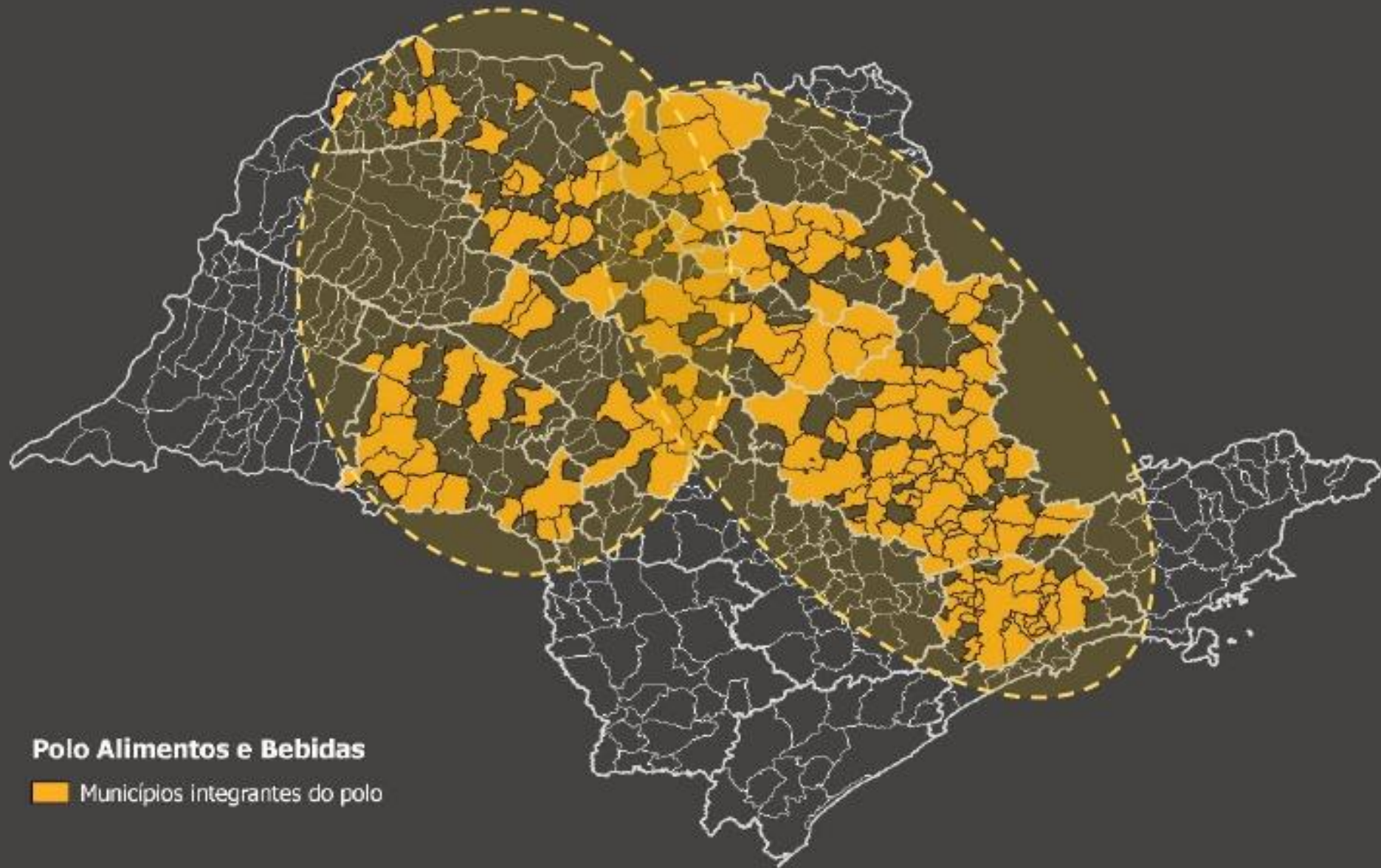

FONTE: Secretaria de Desenvolvimento Estado de SP



**Agência de
Desenvolvimento
Regional**
Leste Paulista e Sul de Minas



ADRP
AGÊNCIA
DE DESENVOLVIMENTO
RIO PARDO 2050



POLO ALIMENTOS E BEBIDAS

- Aguai
- Águas da Prata
- Agudos
- Americana
- Américo Brasiliense
- Amparo
- Araraquara
- Araras
- Ariranha
- Artur Nogueira
- Arujá
- Assis
- Atibaia
- Bariri
- Barra Bonita
- Barretos
- Barueri
- Bastos
- Bauru
- Bebedouro
- Bernardino de Campos
- Bora
- Bragança Paulista
- Brodowski
- Brotas
- Cabreúva
- Caieiras
- Cajamar
- Cajuru
- Campinas
- Campo Limpo Paulista
- Cândido Mota
- Capivari
- Carapicuíba
- Catanduva
- Colina
- Colômbia
- Conchal
- Cosmópolis
- Cotia
- Descalvado
- Diadema
- Dumont
- Elias Fausto
- Embu das Artes
- Embu-Guaçu
- Espírito Santo do Pinhal
- Estrela D'Oeste
- Fernandópolis
- Ferraz de Vasconcelos
- Garça
- Guaiaçara
- Guaíra
- Guapiaçu
- Guaraci
- Guararema
- Guariba
- Guarulhos
- Holambra
- Hortolândia
- Ibaté
- Ibitinga
- Indaiatuba
- Ipaussu
- Ipeúna
- Itapevi
- Itapira
- Itápolis
- Itapuí
- Itaquaquecetuba
- Itatiba
- Itupeva
- Jaboticabal
- Jaguariúna
- Jales
- Jandira
- Jardinópolis
- Jarinu
- Jaú
- Joanópolis
- Jose Bonifácio
- Jundiaí
- Leme
- Lençóis Paulista
- Limeira
- Lindóia
- Lins
- Louveira
- Luis Antônio
- Macatuba
- Mairiporã
- Maracaí
- Marília
- Matão
- Mauá
- Mendonça
- Mirassol
- Mococa
- Mogi das Cruzes
- Mogi Guaçu



Agência de
Desenvolvimento
Regional
Leste Paulista e Sul de Minas



ADRP
AGÊNCIA
DE DESENVOLVIMENTO
RIO PARDO 2050



POLO ALIMENTOS E BEBIDAS

- Mogi Mirim
- Monções
- Monte Alto
- Monte Aprazível
- Nova Aliança
- Nova Europa
- Novo Horizonte
- Olímpia
- Onda Verde
- Orindiúva
- Osasco
- Ourinhos
- Ouroeste
- Palmital
- Paraguaçu Paulista
- Paraíso
- Paulínia
- Pederneiras
- Pedreira
- Piracaia
- Piracicaba
- Pirangi
- Pirassununga
- Pitangueiras
- Planalto
- Poá
- Poloni
- Pompeia
- Pontal
- Pontes Gestal
- Porto Ferreira
- Potirendaba
- Pradópolis
- Promissão
- Quatá
- Rafard
- Ribeirão Pires
- Ribeirão Preto
- Rio Claro
- Rio das Pedras
- Rio Grande da Serra
- Santa Bárbara D'Oeste
- Santa Cruz do Rio Pardo
- Santa Fé do Sul
- Santana de Parnaíba
- Santa Rita do Passa Quatro
- Santo André
- Santo Antônio de Posse
- São Bernardo do Campo
- São Caetano do Sul





POLO ALIMENTOS E BEBIDAS

- São Carlos
- São João da Boa Vista
- São José do Rio Pardo 
- São José do Rio Preto
- São Paulo
- São Pedro
- São Sebastião da Gramma
- Serrana
- Serra Negra
- Sertãozinho
- Severínia
- Socorro

Sumaré

- Suzano
- Taboão da Serra
- Tapiratiba
- Taquaritinga
- Tarumã
- Tupã
- Valinhos
- Vinhedo

DE MÃOS DADAS PARA O FUTURO



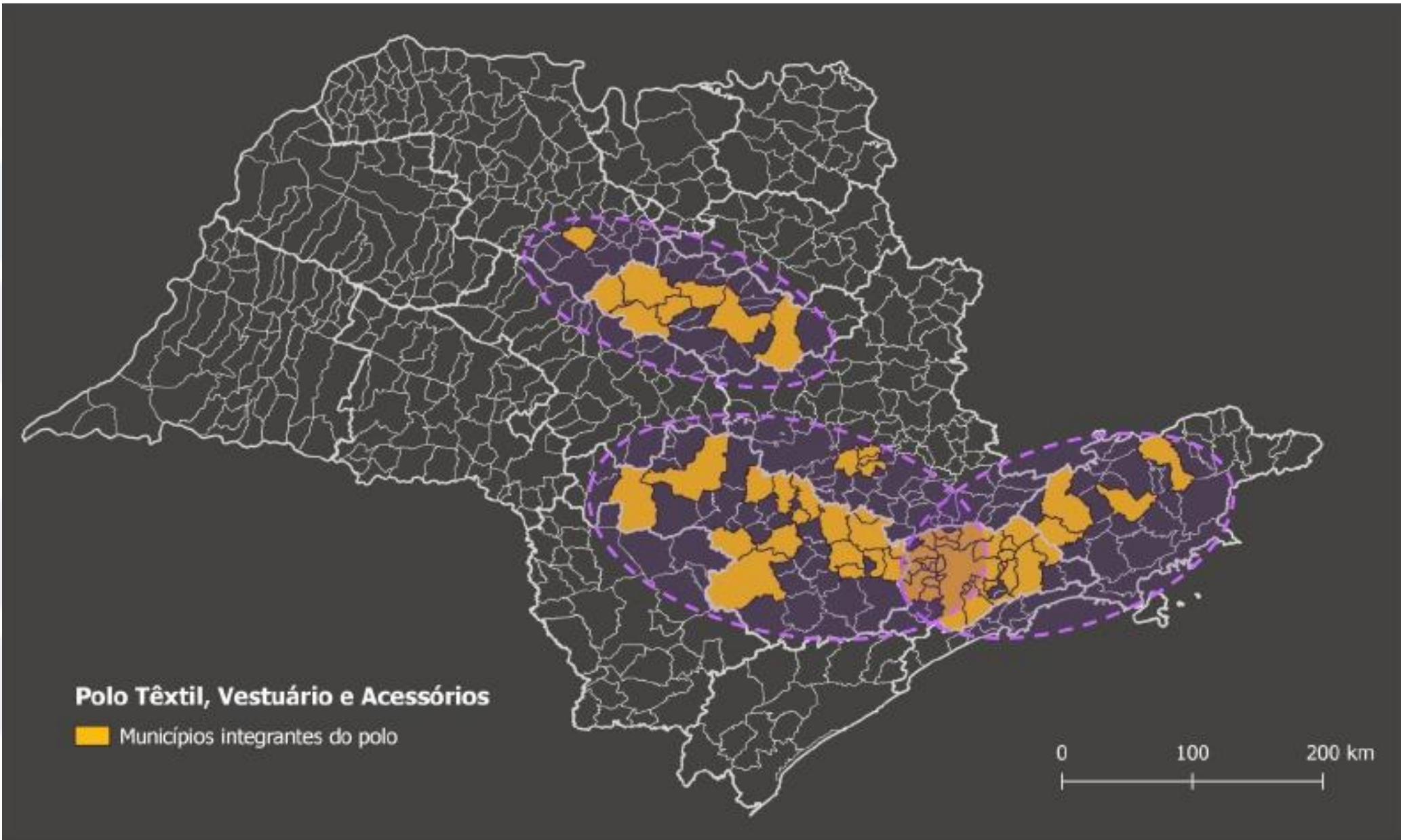

FONTE: Secretaria de Desenvolvimento Estado de SP



**Agência de
Desenvolvimento
Regional**
Leste Paulista e Sul de Minas



ADRP
AGÊNCIA
DE DESENVOLVIMENTO
RIO PARDO 2050



POLO TEXTIL, VESTUÁRIO E ACESSÓRIOS

- Americana
- Araçariguama
- Araraquara
- Arujá
- Avaré
- Barueri
- Borborema
- Botucatu
- Caieiras
- Cajamar
- Carapicuíba
- Cerquilho
- Conchas
- Cotia
- Diadema
- Embu das Artes
- Ferraz de Vasconcelos
- Franco da Rocha
- Guararema
- Guaratinguetá
- Guareí
- Guarulhos
- Hortolândia
- Ibitinga
- Itapecerica da Serra
- Itapetininga
- Itapevi
- Itápolis
- Itaquaquecetuba
- Itu
- Jacareí
- Jandira
- Laranjal Paulista
- Mairinque
- Mairiporã
- Matão
- Mauá
- Mogi das Cruzes
- Nova Odessa
- Osasco
- Poá
- Porto Feliz
- Salto
- Santa Bárbara 'Oeste
- Santa Isabel
- Santana de Parnaíba
- Santo André
- São Bernardo do Campo
- São Caetano do Sul
- São Carlos
- São José dos Campos
- São Paulo
- São Roque
- Sorocaba
- Sumaré
- Suzano
- Tabatinga
- Taboão da Serra
- Tatuí
- Taubaté
- Tietê
- Urupês

DE MÃOS DADAS PARA O FUTURO



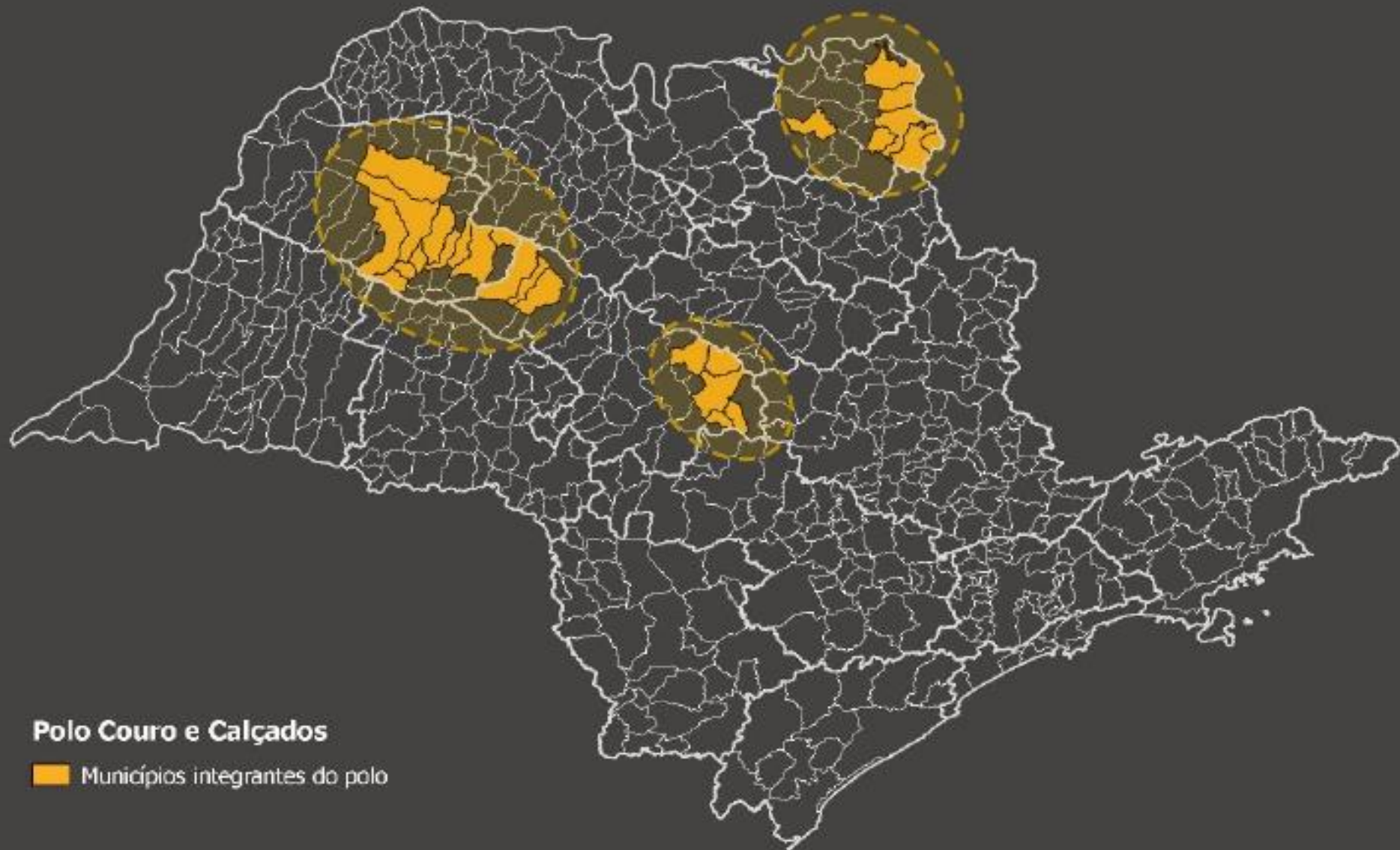

FONTE: Secretaria de Desenvolvimento Estado de SP



**Agência de
Desenvolvimento
Regional**
Leste Paulista e Sul de Minas



ADRP
AGÊNCIA
DE DESENVOLVIMENTO
RIO PARDO 2050



POLO COURO E CALÇADOS

RIO PARDO

- Araçatuba
- Barbosa
- Bariri
- Barra Bonita
- Bilac
- Birigui
- Bocaina
- Coroados
- Cristais Paulista
- Franca
- Gabriel Monteiro
- Glicério
- Guaíçara
- Guararapes
- Itirapuã
- Jaú
- Lins
- Mineiros do Tietê
- Patrocínio Paulista
- Pedregulho
- Penápolis
- Piacatu
- Promissão
- Restinga
- Santo Antônio do Araranguá
- São Joaquim da Barra

DE MÃOS DADAS PARA O FUTURO



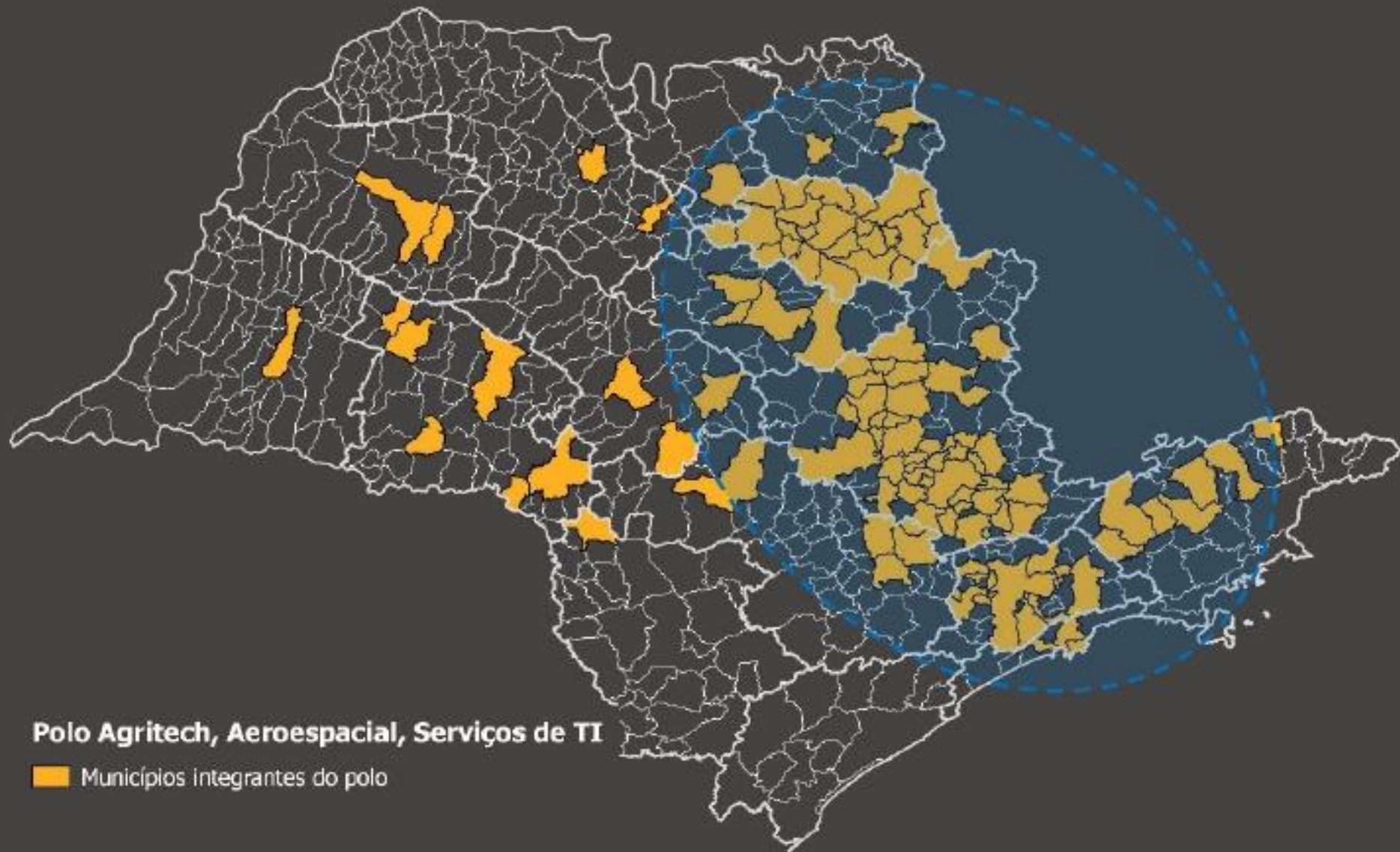

Polo Agritech, Aeroespacial, Serviços de TI

 Municípios integrantes do polo





POLO AGRITECH, AEROESPACIAL, SERVIÇOS DE TI

- Altinópolis
- Americana
- Amparo
- Analândia
- Araras
- Barrinha
- Brodowski
- Cajuru
- Campinas
- Capivari
- Cássia dos Coqueiros
- Cordeirópolis
- Corumbataí
- Cosmópolis
- Cravinhos
- Dumont
- Guariba
- Guatapará
- Holambra
- Hortolândia
- Indaiatuba
- Iracemápolis
- Itatiba
- Itupeva
- Jaboticabal
- Jaguariúna
- Jardinópolis
- Jarinu
- Jundiaí
- Leme
- Luis Antônio
- Monte Alto
- Monte Mor
- Morungaba
- Nova Odessa
- Paulínia
- Pedreira
- Piracicaba
- Pirassununga
- Pitangueiras
- Pontal
- Pradópolis
- Ribeirão Preto
- Santa Bárbara D'Oeste
- Santa Cruz da Conceição
- Santa Cruz da Esperança
- Santa Gertrudes
- Santa Rosa de Viterbo
- Santo Antônio da Alegria
- São Simão
- Serra Azul
- Serrana
- Sertãozinho
- Sumaré
- Taquaral
- Valinhos
- Várzea Paulista
- Vinhedo

DE MÃOS DADAS PARA O FUTURO



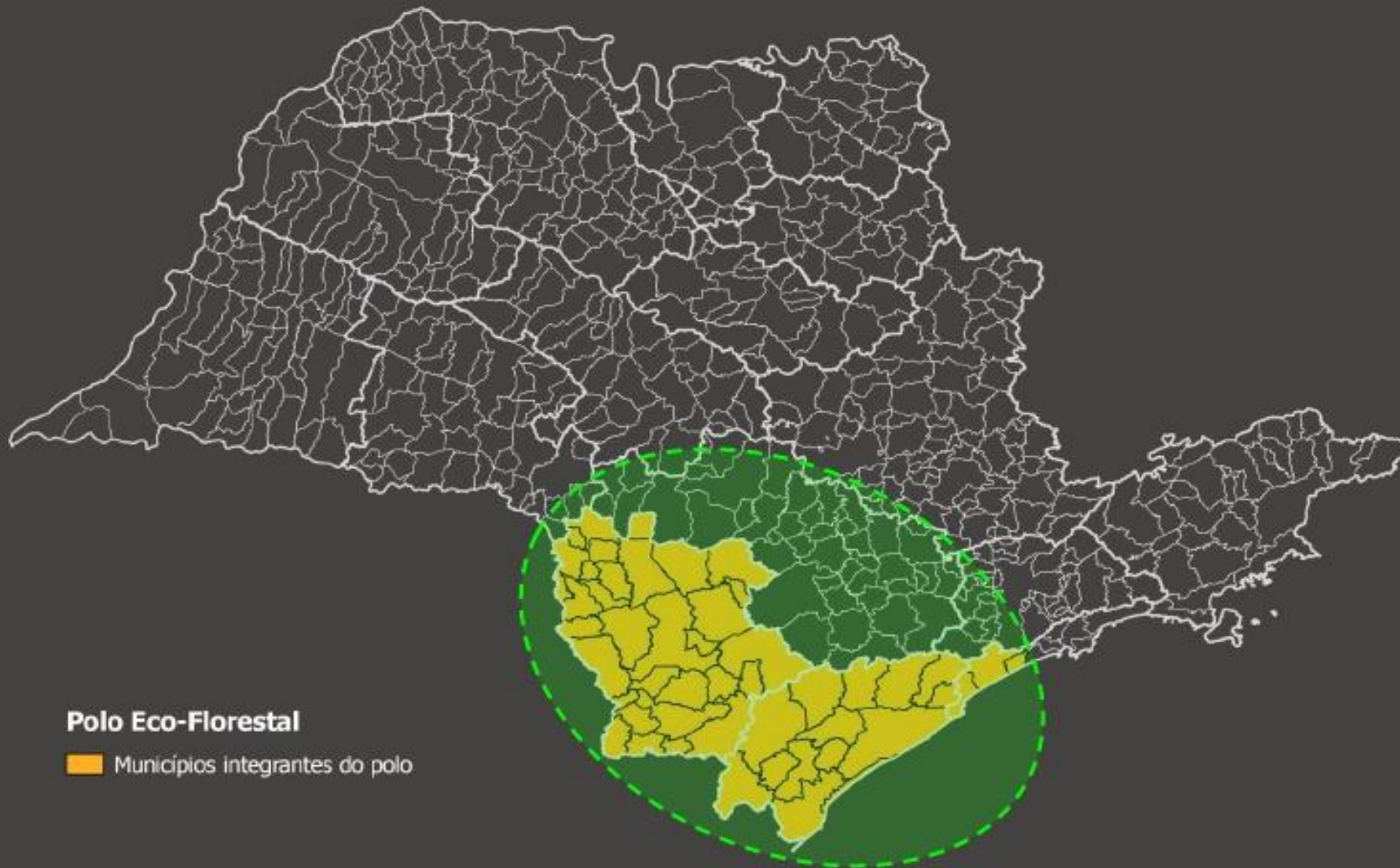

**Agência de
Desenvolvimento
Regional**
Leste Paulista e Sul de Minas



ADRP
AGÊNCIA
DE DESENVOLVIMENTO
RIO PARDO 2050



POLO ECO-FLORESTAL

- Arandu
- Barão de Antonina
- Barra do Chapéu
- Barra do Turvo
- Bom Sucesso de Itararé
- Buri
- Cajati
- Campina do Monte Alegre
- Cananéia
- Capão Bonito
- Coronel Macedo
- Eldorado
- Fartura
- Guapiara
- Iguape

- Alegre
- Cananéia
- Capão Bonito
- Coronel Macedo
- Eldorado
- Fartura
- Guapiara
- Iguape
- Ilha Comprida
- Iporanga
- Itaberá
- Itaí
- Itanhaém
- Itaoca
- Itapeva
- Itapirapuã Paulista
- Itaporanga

- Itararé
- Itariri
- Jacupiranga
- Juquiá
- Miracatu
- Mongaguá
- Nova Campina
- Paranapanema
- Pariquera-Açú
- Pedro de Toledo
- Peruíbe
- Piraju
- Registro
- Ribeira
- Ribeirão Branco
- Ribeirão Grande

- Riversul
- Sarutaiá
- Sete Barras
- Taguaí
- Taquarituba
- Taquarivaí
- Tejupá



Agência de
Desenvolvimento
Regional
Leste Paulista e Sul de Minas



ADRP
AGÊNCIA
DE DESENVOLVIMENTO
RIO PARDO 2050



Polo: Papel, Celulose e Reflorestamento





POLO PAPEL, CELULOSE E REFLORESTAMENTO

RIO PARDO

O 12º Polo de Desenvolvimento engloba as seguintes regiões administrativas: Araçatuba, Barretos, Bauru, Baixada Santista, Campinas, Central, Franca, Itapeva, Marília, Presidente Prudente, Ribeirão Preto, São José do Rio Preto, São José dos Campos, Metropolitana de São Paulo, Sorocaba em 171 municípios.

DE MÃOS DADAS PARA O FUTURO





POLOS ECONOMICOS SÃO JOSÉ DO RIO PARDO

- **Metal-metalúrgico, Máquinas e Equipamentos**
 - **Químico, Borracha e Plástico**
 - **Alimentos e Bebidas**
- **Pela Região Administrativa**
 - **Papel, Celulose e Reflorestamento**

DE MÃOS DADAS PARA O FUTURO



Agência de
Desenvolvimento
Regional
Leste Paulista e Sul de Minas



ADRP
AGÊNCIA
DE DESENVOLVIMENTO
RIO PARDO 2050